Cerca su ApprodoNews cerca

LOGIN | REGISTRATI

NIFRAL SVILUPPO expert

sostispesa alimentari

Sono le ore 17:57 di Giovedì, 31 Ottobre 2013

Scritto da redazione online - Martedì 15 Ottobre 2013 09:03

Milano, l'arte dice No alla violenza sulle donne

Evento organizzato dalla Associazione Onlus 'Tutti più Educati'

di Roberta Strano

Il prossimo 27 ottobre 2013, per l'ultima domenica del mese, a Milano dalle ore 10 alle ore 23, presso il Centro Congressi Corridoni, in Via Corridoni 16, sarà tenuto un importante evento, organizzato dalla Associazione ONLUS 'Tutti più Educati' a cura della Presidente Laura Caradonna e ideato dalla scrittrice Marta Lock.
Si tratta di una vera e propria giornata di festa all'insegna dell'arte e contro ogni violenza sulle donne. Fulcro della serata, la donna, figura che merita rispetto e protezione.
L'arte avrà, come ha sempre, un ruolo di positività, di strumento capace di far recuperare il valore del rispetto e dell'educazione. Tanti gli artisti e personaggi del mondo dello spettacolo, rappresentanti di tutte le espressioni artistiche: dalla pittura alla scultura, dalla fotografia al design, dalla poesia alla narrativa,dal body painting alla magia, dalla moda alla danza.
Tra i poeti spicca Leonardo Manetti, di origine toscana autore del libro sChianti. "Adelina" è una delle ultime, bellissime poesie di Leonardo, dipinta dall'artista Claudia Cavalieri, emblema del muro di indifferenza che spesso le donne respirano nella società odierna..
Ospite d'onore Fabio Rondinelli, Mister mondo Italia in carica, da sempre molto attento e sensibile al tema della violenza sulle donne, Alessio Lo Passo di Uomini e Donne, Kiran Maccali e Norma Silvestri del Grande Fratello, Claudia Borroni, conduttrice di 7Gold, Davide De Marinis, cantante e numerosi altri personaggi. Presenteranno la sessione pomeridiana dell'evento Massimo D'Acquisto, conduttore ed ex voce fuori campo di Rete 4, e Manuela Magistro. Lo spettacolo serale sarà invece affidato alla conduzione di Carlo Crini, conduttore e doppiatore, ed Elena Galliano, conduttrice e showgirl. E ancora Paola Bulbarelli, Ass. Pari Opportunità, Housing Sociale Regione Lombardia, On. Guido Podestà, Pres. Della Provincia di Milano, Cristina Stancari, Ass. Pari Opportunità della Provincia di Milano, Bruno Dapei, Pres. del Consiglio Provinciale di Milano, Rappresentante del Comune di Milano, tutti insieme per celebrare la Donna, e dire basta alle brutture che giornalmente subiscono.

IL NUMERO DI CONTO CORRENTE DELL'ASSOCIAZIONE ONLUS "TUTTI PIU' EDUCATI" SUL QUALE EFFETTUARE LE DONAZIONI E':

IBAN IT 36 K 08735 01600 049000490361

| Stampa | E-mail

Italia

In Italia si abbandona un cane ogni 4 minuti e mezzo

2013-10-31 15:46:56 | ITALIA |

Croce (Aidaa): "Occorrono politiche che tutelino le famiglie e specialmente gli anziani che possiedono cani perché da quanto ci risulta almeno un 30% di abbandoni è dovuto alle critiche condizioni economiche"

...

Sfama troppi gatti e viene sfrattato di casa

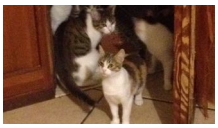

2013-10-31 14:15:12 | ITALIA |

L'episodio increscioso si è verificato a Brindisi

...

LEGGI TUTTO

A Messina il convegno "Il biologo, figura dinamica nel mondo del lavoro"

2013-10-31 09:41:59 | ITALIA |

Organizzato dall'Ordine Nazione dei Biologi si terrà il 6 novembre, alle 9.30

...

LEGGI TUTTO

Halloween, luoghi dove festeggiare la notte dei fantasmi

2013-10-31 07:52:27 | ITALIA |

Nella capitale scozzese sulle tracce della sua città sotterranea

di **ROBERTA STRANO**

...

LEGGI TUTTO

Assotutela: "Regione non copra i debiti del Trasporto pubblico locale di Roma"

2013-10-30 17:45:33 | ITALIA |

Non devono essere sottratte altre risorse all'erario regionale

...

LEGGI TUTTO

Milioni di cani e gatti uccisi e mangiati in Siria

2013-10-30 15:15:51 | ITALIA |

Aidaa ha inoltrato una richiesta all'Unione Europea perchè vengano intensificati gli aiuti umanitari e perchè si smetta immediatamente

Allianz
AGENZIA GENERALE DI TAURIANOVA
Fai meno di 5.000 km?
Rivolgiti ad Allianz, puoi risparmiare fino al 50% del premio annuo
Via XX Settembre, 34
Tel. 0966 643098
89029 TAURIANOVA (RC)

Altri argomenti

- Opinioni e commenti
- Turismo
- Arte e Cultura
- La rubrica di Mirella
- L'Avvocato risponde
- La rubrica medica del dott. Domenico Amuso
- Un coach per amico. Percorso a tappe verso la felicità
- Le cure naturali della naturopata Daniela Bossi
- La lanterna di Diogene
- Le fiabe di nonna Gabriella
- Lo sportello dei diritti
- Laboratorio Sociale
- Archivio Articoli
- Contatti
- Mappa del sito

Il nuovo Libro

clicca qui per acquistarlo

la strage di cani e gatti uccisi per essere mangiati

...

LEGGI TUTTO

Ogni 17 minuti si uccide un gatto nero

2013-10-29 14:28:51 | ITALIA |

La denuncia viene fatta dall'Associazione Aidaa

...

LEGGI TUTTO

Dati Istat: è allarme povertà

2013-10-29 13:55:22 | ITALIA |

Il fenomeno è raddoppiato negli ultimi 5 anni

...

LEGGI TUTTO

Processo Mediaset: Berlusconi perseverò nella frode

LEGGI TUTTO

2013-10-29 13:52:21 | ITALIA |

Depositate le motivazioni dell'interdizione a 2 anni per l'ex Primo Ministro

...

LEGGI TUTTO

All'Università Kore di Enna l'evento "L'Europa a Enna, l'Europa in Sicilia"

2013-10-29 07:58:00 | ITALIA |

Domani, alle 11, nella sala Jean Monnet

di **ROBERTA STRANO**

...

LEGGI TUTTO

Arrestati cinque italiani per prostituzione minorile

2013-10-28 18:09:18 | ITALIA |

Gli aguzzini sfruttavano due ragazzine di 14 e 15 anni

...

LEGGI TUTTO

Un satellite contro il combattimento dei cani e le corse clandestine

2013-10-28 17:03:36 | ITALIA |

Il servizio promosso dall'Aidaa partirà a gennaio

...

LEGGI TUTTO

Datagate: Nsa spiava anche in Italia

2013-10-28 14:12:49 | ITALIA |

L'Agenzia americana avrebbe intercettato 46 mln di telefonate nel nostro paese

Articoli più letti

- Avviso ai cacciatori:caccia chiusa
- Coppa Italia Dilettanti, finalissima regionale interrotta per oscurità
- Axa axa bitta
- La grande Magnolia e il piccolo Ibiscus
- Ciao Carmelo
- Il viaggio di Romero

Osservatorio sui Diritti dei Minori

Popolari Glocalizzati

AISVEC
ASSOCIAZIONE ITALIANA PER LO SVILUPPO ECONOMICO

Radio Eco Sud

Meteo

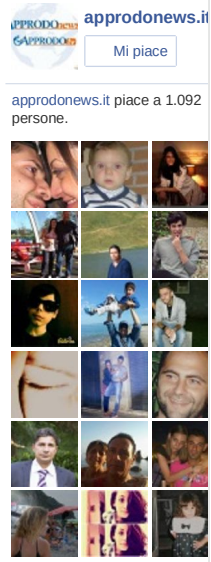

...

LEGGI TUTTO

Pdl, Alfano: "Il leader è Berlusconi"

2013-10-28 14:07:02 | ITALIA |

Marina Berlusconi, figlia dell'ex primo ministro, nega un coinvolgimento nella politica italiana

...

LEGGI TUTTO

Sanità Lazio, Assotutela: "La Regione avvii la campagna trasparenza"

2013-10-26 17:30:11 | ITALIA |

"Ci aspettiamo che a breve le aziende sanitarie rendano pubblici anche gli atti relativi ai rendiconti finanziari e soprattutto i costi assunti rispetto ai finanziamenti regionali ricevuti"

...

LEGGI TUTTO

Incidenti domestici e automobilistici, muore un animale ogni 40 minuti

2013-10-26 17:23:15 | ITALIA |

Ecco le stime dell'Aidaa

...

LEGGI TUTTO

AssoTutela: "Grottaperfetta, no al cemento o saranno barricate"

2013-10-24 09:53:03 | ITALIA |

"Bloccare subito il cantiere, assicurare la tutela dei tesori archeologici"

...

LEGGI TUTTO

Lavori forzati per chi abbandona, maltratta e uccide gli animali

2013-10-24 09:50:02 | ITALIA |

E' la proposta di Aidaa, che lancia una raccolta firme

...

LEGGI TUTTO

Il sistema pensionistico Enasarco degli agenti di commercio oltre la riforma del 2011

2013-10-24 06:49:45 | ITALIA |

Preoccupazioni e proposte di Confesercenti

...

LEGGI TUTTO

Lavori forzati per chi maltratta, abbandona ed uccide gli animali

2013-10-23 15:55:39 | ITALIA |

La proposta arriva dai vertici dell'Aidaa

In Calabria

A "60 minuti news" si parla del fenomeno volley Cinquefrondi

Questa sera, alle

Unical, partecipata cerimonia di saluto tra il rettore uscente Latorre e il rettore eletto Mirocle Crisci

NEWS **Cassano all'Jonio, l'associazione La bussola e il movimento Alicorno si interrogano sull'ex granaio**

"Il metodo e la tempistica dell'intera operazione destano perpless...

NEWS **A San Pietro a Maida un seminario di Formazione corale**

In scadenza le iscrizioni per i direttori ed i coristi

...

NEWS **Fiamma Tricolore celebra la battaglia di Melissa**

Il 29 ottobre del 1949 i cittadini insorsero contro la mancata app...

NEWS **La Provincia di Crotone supporta l'avvio della sezione calabrese di "Agricoltura biodinamica"**

Carvelli: "L'Ente intermedio, presieduto da Stano Zurlo, è stato...

Arte e Cultura

La macchina dei sogni-Seduzioni dal cinema. Lanterne magiche e altre meraviglie

E' il tema della mostra che si terrà a Roma fino...

NEWS **"Il cinghiale in Aspromonte"**

Domani a Gioia Tauro la presentazione del libro di Giusep...

NEWS **Bagnara, presentato il libro "Agresti percorsi di parole" di Lilla Sturniolo Misiano**

Incontro organizzato dalla Pro Loco

...

NEWS **Presentata a Locri la rassegna di arte contemporanea "Mitica – Il ritorno di Persefone"**

L'evento, promosso dal Kiwanis Club della Locride, è realizzato i...

La rubrica di Mirella

Attenzione all'effetto boomerang!

La nostra scrittrice Mirella Maria M...

NEWS **Caro Napolitano, ancora sperperi!**

La nomina di quattro nuovi senatori a vita fa indignare l...

...

LEGGI TUTTO

Aidaa lancia la sua linea di cappottini per Fido

2013-10-23 08:29:37 | ITALIA |

Una quota del ricavato della vendita verrà devoluto al rifugio per i gatti di Brindisi

...

LEGGI TUTTO

NEWS **Ministro, lo Stato va rispettato!**

E

NEWS **In ricordo della mamma di Rossella Casini**

La nostra scrittrice racconta la sua personale amicizia c...

La rubrica medica del Dott. Amuso

Le emorroidi

Il dott. Amuso ci parla di una delle...

NEWS **L'orgoglio calabrese, il peperoncino**

Il dott. Amuso espone le proprietà dell'oro di Calabria<...

NEWS **Gas in estetica**

Il dott. Amuso ci ci fa capire la differenza tra un...

NEWS **La salute nasce da un sano tessuto adiposo**

Il dottore Amuso sottolinea: "Vivere bene se non si verif...

Un coach per amico

Se dai un aiuto....sei il benvenuto!

Il nostro coach ci invita a riflettere su...

NEWS **Giudicate voi!**

Il nostro coach ci aiuta a superare la paura del giudizio...

NEWS **Perché con alcuni funziona e con altri no?**

Il nostro coach alle prese con i complicati rapporti uman...

NEWS **Vuoi essere felice o vuoi avere ragione?**

Il nostro coach ci aiuta a capire la differenza tra presu...

La lanterna di Diogene

La lanterna di Diogene

Amnistia ed Indulto. Due facce della stes...

NEWS **La lanterna di Diogene**

A proposito di....Salvatore e delle "fiumare"

a c...

NEWS **La lanterna di Diogene**

Salvatore, un ragazzo “nato due volte”

a cura...

NEWS **La lanterna di Diogene**

Gay e....intoccabili?

a cura di **GIUSEPPE...**

Le cure naturali di Daniela Bossi

Alimentazione e patologie

La nostra naturopata ci offre i suoi ...

Le fiabe di nonna Gabriella

Axa axa bitta

Ecco la seconda ed ultima parte del racco...

NEWS **Jo-Jo e Briciola**

Si concludono le "Storie dal giardino"

di

NEWS **Il viaggio di Romero**

Il merlo nero ancora protagonista de "Le storie da giardi...

NEWS **La grande Magnolia e il piccolo Ibiscus**

Due nuovi amici de "Le storie da giardino"

di

Lo sportello dei diritti

Attenzione ai cerotti a base di fentanile potente analgesico oppioide sintetico

Rischio di esposizioni accidentali nei ba...

NEWS **Candele e incenso a rischio tossicità: non fare affidamento alle etichette**

Bruciare incenso e candele profumate, una pratica dannosa...

NEWS **Candele e incenso a rischio tossicità**

Siamo in presenza di una pratica dannosa per la salute

NEWS **Sostanza chimica pericolosa trovata nei costumi da bagno. Lo ha dimostrato uno studio di Greenpeace**

L'organizzazione ambientalista ha testato tali accessori...

- Opinioni e commenti
- Turismo
- Arte e Cultura
- La rubrica di Mirella
- L'Avvocato risponde
- La rubrica medica del dott. Domenico Amuso
- Un coach per amico. Percorso a tappe verso la felicità
- Le cure naturali della naturopata Daniela Bossi
- La lanterna di Diogene
- Le fiabe di nonna Gabriella
- Lo sportello dei diritti
- Laboratorio Sociale
- Archivio Articoli
- Contatti
- Mappa del sito

- Reggio Calabria
- Cosenza
- Catanzaro
- Vibo Valentia
- Crotone

- Calabria
- **Italia**
- Mondo
- Politica
- Economia
- Sport

- Spettacolo
- Ambiente ed Agricoltura
- Salute e Sanità
- Editoriali
- Inchieste e Reportage

Approdo News - Testata giornalistica registrata al Tribunale di Palmi (RC) N° 1/09

Direttore Responsabile: Salvatore Lazzaro, Direttore Editoriale: Antonio Marziale, Fondatore: Luigi Longo, Caporedattore: Teresa Cosmano

Cooperativa Mes P.IVA 02689220800 - Direzione e Redazione Taurianova (RC), via Sila 8 - Tel. 0966/612488 - cell: 339 2747532

www.magazzinovirtuale.com
INTERNET | MULTIMEDIA | DESIGN